

# COLEGIO NUESTRA SEÑORA DE LA SALETTE

LISTA DE TEXTOS Y ÚTILES ESCOLARES 2022

PREESCOLAR



**LOS LIBROS Y ÚTILES, SON UNA HERRAMIENTA IMPORTANTE Y DEFINITIVA PARA EL DESARROLLO DE LAS ACTIVIDADES ACADÉMICAS POR LO TANTO SON UN REQUISITO**

## CUADERNOS

1 cuaderno cuadriculado de 100 hojas

3 cuadernos ferrocarril de 100 hojas

**TODOS LOS CUADERNOS FORRADOS CON PAPEL CONTACT TRANSPARENTE Y MARCADOS DE FORMA ADECUADA CON NOMBRES Y APELLIDOS EN LA PRIMERA HOJA**

**LOS CUADERNOS DEBEN SER GRANDES Y COCIDOS (NO ANILLADOS) YA QUE SON MAS RENDIDORES Y EVITAN QUE SE ARRANQUEN LAS HOJAS (se sugiere NORMA)**

Materiales de uso común en el salón:

- ▣ 2paquetes plegables 1 grande y 1 pequeño
- ▣ 1 pliego de papel crepe
- ▣ 1 pliego de papel seda
- ▣ 3 paquetes de cartulina arte (colores fuertes) 1/8
- ▣ 1 resma de papel tamaño carta
- ▣ 2 barras de silicona delgada
- ▣ 1 cinta transparente ancha
- ▣ 4 vinilos grandes de color 2 fuerte 2 suaves 125gr
- ▣ 1 caja de temperas
- ▣ 1 pincel plano de cualquier tamaño
- ▣ Caja de plastilina x 12
- ▣ 1 tabla picado y plastilina

Se sugiere que los implementos sean KORES O MAPED por su durabilidad y estar libres de toxicidad

## UNIFORMES

**Todos los estudiantes desde el primer día deben portar los uniformes correspondientes. De igual manera los uniformes tienen que estar marcados en la totalidad de sus piezas (Incluyendo los zapatos)**

El material deberá estar marcado con nombre completo y ser entregado el día 16 de febrero de 2022

HORA: 3:00 a 4:00 P.M.

**UNICA FECHA**

No se recibirá material incompleto

**INICIACION DE CLASES febrero 7 de 2022**

**RECUERDE QUE LA HORA DE ENTRADA ES LAS 6:30 A.M. Y LA HORA SALIDA 2:30 P.M.**

Para ampliar esta información y aclarar dudas visite nuestra página [www.colegiolasalette.edu.co](http://www.colegiolasalette.edu.co) en el link manual de convivencia

**La puntualidad hace parte de los valores que contribuyen a la formación de los niños**



# COLEGIO NUESTRA SEÑORA DE LA SALETTE

## LISTA DE TEXTOS Y ÚTILES ESCOLARES 2022



# GRADO 2

**LOS LIBROS Y ÚTILES, SON UNA HERRAMIENTA IMPORTANTE Y DEFINITIVA PARA EL DESARROLLO DE LAS ACTIVIDADES ACADÉMICAS POR LO TANTO SON UN REQUISITO**

### CUADERNOS

**6 cuadernos cuadrículados de 100 hojas (Matemáticas, geometría, ciencias naturales, geografía, historia e inglés)**

**1 cuaderno ferrocarril de 100 hojas (Español)**

**1 cuaderno ferrocarril de 50 hojas (PROYES)**

**1 block cuadrículado tamaño carta para evaluaciones**

**TODOS LOS CUADERNOS FORRADOS CON PAPEL CONTACT TRANSPARENTE Y MARCADOS DE FORMA ADECUADA CON NOMBRES Y APELLIDOS EN LA PRIMERA HOJA**

**LOS CUADERNOS DEBEN SER GRANDES Y COCIDOS (NO ANILLADOS) YA QUE SON MAS RENDIDORES Y EVITAN QUE SE ARRANQUEN LAS HOJAS, SE SUGIERE QUE SEAN NORMA POR SU DURABILIDAD Y CALIDAD**

En mi cartuchera debo tener siempre:

- ☒ Lápiz negro triangular N°2 (se sugiere Paper Mate)
- ☒ Lápiz rojo
- ☒ Borrador tinta y lápiz (se sugiere Maped)
- ☒ Tajalápiz con contenedor de viruta (Se sugiere Maped)
- ☒ Caja de colores x 12 (se sugiere magicolor o prisma color)
- ☒ Regla plástica de 30 cm (No metálica) (Se sugiere Maped)
- ☒ Pegante líquido 40gr
- ☒ Tijeras punta roma (Se sugiere Maped)

Todo deberá estar marcado con nombre completo

Otros elementos que necesitaré durante mi proceso de aprendizaje:

- ✓ Morral pequeño sin llantas para transportar mis libros
- ✓ 2 carpeta plastificada para traer y guardar mis trabajos
- ✓ Diccionario de español
- ✓ Diccionario de inglés

Para artes y laboratorio de biología

- Bata blanca de manga larga
- Debe estar marcada

**RECUERDE E INCENTIVE A SUS HIJOS SOBRE EL CUIDADO Y USO CORRECTO DE LOS ÚTILES ESCOLARES**



**LIBRO DE LECTURA CRÍTICA**  
**LECTOPOLIS B**  
*Ed. Santillana*

### UNIFORMES

**Todos los estudiantes desde el primer día deben portar los uniformes correspondientes. De igual manera los uniformes tienen que estar marcados en la totalidad de sus piezas Incluyendo los zapatos**

**INICIACION DE CLASES febrero 7 de 2022**

**RECUERDE QUE LA HORA DE ENTRADA ES LAS 6:30 A.M.**

**HORA SALIDA PARA PREESCOLAR, PRIMARIA Y BACHILLERATO 2:30 P.M**

**Para ampliar esta información y aclarar dudas visite nuestra página [www.colegiolasalette.edu.co](http://www.colegiolasalette.edu.co) en el link manual de convivencia**

**La puntualidad hace parte de los valores que contribuyen a la formación de los niños**

# COLEGIO NUESTRA SEÑORA DE LA SALETTE

## LISTA DE TEXTOS Y ÚTILES ESCOLARES 2022



# GRADO 1

**LOS LIBROS Y ÚTILES, SON UNA HERRAMIENTA IMPORTANTE Y DEFINITIVA PARA EL DESARROLLO DE LAS ACTIVIDADES ACADÉMICAS POR LO TANTO SON UN REQUISITO**

### CUADERNOS

4 cuadernos cuadriculados de 100 hojas (Matemáticas, geometría, ciencias naturales, Inglés)

2 cuadernos cuadriculados de 50 hojas (Historia y geografía)

1 cuaderno ferrocarril de 100 hojas (Español)

1 cuaderno ferrocarril de 50 hojas (PROYES)

1 cuaderno 50 hojas cuadriculado (Artes Plegados)

1 block cuadriculado tamaño carta

**TODOS LOS CUADERNOS FORRADOS CON PAPEL CONTACT TRANSPARENTE Y MARCADOS DE FORMA ADECUADA CON NOMBRES Y APELLIDOS EN LA PRIMERA HOJA LOS CUADERNOS DEBEN SER GRANDES Y COCIDOS (NO ANILLADOS) YA QUE SON MAS RENDIDORES Y EVITAN QUE SE ARRANQUEN LAS HOJAS, SE SUGIERE QUE SEAN NORMA POR SU DURABILIDAD Y CALIDAD**

En mi cartuchera debo tener siempre:

- ☒ Lápiz negro triangular ( se sugiere Paper Mate)
- ☒ Lápiz rojo 8 se sugiere Paper mate)
- ☒ Borrador de nata o miga de pan (Se sugiere Maped)
- ☒ Tajalápiz doble con contenedor de viruta (Se sugiere Maped)
- ☒ Caja de colores x 12(se sugiere magicolor o prismacolor) – cada color marcado con el nombre
- ☒ Regla plástica de 30 cm (No metálica) (Se sugiere Maped)
- ☒ Pegante líquido (se sugiere Kores)
- ☒ Tijeras punta roma (Se sugiere Maped)

El pegante y las tijeras solamente traerlos cuando el profesor los solicite.

Todo deberá estar marcado con nombre completo  
NO LE COMPRE A SUS HIJOS CORRECTORES; LOS ESTUDIANTES DEL COLEGIO NUESTRA SEÑORA DE LA SALETTE NO DEBEN USARLO EN SUS CUADERNOS, TRABAJOS, NI EVALUACIONES

Otros elementos que necesitare durante mi proceso de aprendizaje:

- ✓ Morral pequeño sin llantas para transportar los libros
- ✓ 1 carpeta plastificada para traer y guardar mis trabajos
- ✓ 1 carpeta de presentación (martes de prueba)
- ✓ Diccionario de español
- ✓ Diccionario de ingles

**RECUERDE E INCENTIVE A SUS HIJOS SOBRE EL CUIDADO Y USO CORRECTO DE LOS ÚTILES ESCOLARES**

Para artes y laboratorio de biología

- Bata blanca de manga larga Debe estar marcada



**LIBRO DE LECTURA CRÍTICA**  
**LECTOPOLIS A**  
*Ed. Santillana*

**UNIFORMES**  
**Todos los estudiantes desde el primer día deben portar los uniformes correspondientes. De igual manera los uniformes tienen que estar marcados en la totalidad de sus piezas. Incluyendo los zapatos**

**INICIACION DE CLASES febrero 7 de 2022**  
**RECUERDE QUE LA HORA DE ENTRADA ES LAS 6:30 A.M.**  
**HORA SALIDA PARA PREESCOLAR, PRIMARIA Y BACHILLERATO**  
**2:30 P.M**  
**Para ampliar esta información y aclarar dudas visite nuestra página**  
**[www.colegiolasalette.edu.co](http://www.colegiolasalette.edu.co) en el link manual de convivencia**  
**La puntualidad hace parte de los valores que contribuyen a la formación de los niños**

# COLEGIO NUESTRA SEÑORA DE LA SALETTE

## LISTA DE TEXTOS Y ÚTILES ESCOLARES 2022



# GRADO 3

**LOS LIBROS Y ÚTILES, SON UNA HERRAMIENTA IMPORTANTE Y DEFINITIVA PARA EL DESARROLLO DE LAS ACTIVIDADES ACADÉMICAS POR LO TANTO SON UN REQUISITO**

### CUADERNOS

**6 cuadernos cuadriculados de 100 hojas (Matemáticas, geometría, ciencias naturales, geografía, historia e inglés)**

**1 cuaderno ferrocarril de 100 hojas (Español)**

**1 cuaderno ferrocarril de 50 hojas (PROYES)**

**1 block cuadriculado tamaño carta para evaluaciones**

**TODOS LOS CUADERNOS FORRADOS CON PAPEL CONTACT TRANSPARENTE Y MARCADOS DE FORMA ADECUADA CON NOMBRES Y APELLIDOS EN LA PRIMERA HOJA**

**LOS CUADERNOS DEBEN SER GRANDES Y COCIDOS (NO ANILLADOS) YA QUE SON MAS RENDIDORES Y EVITAN QUE SE ARRANQUEN LAS HOJAS, SE SUGIERE QUE SEAN NORMA POR SU DURABILIDAD Y CALIDAD**

En mi cartuchera debo tener siempre:

- ❑ Lápiz negro triangular N°2 ( se sugiere Paper Mate)
- ❑ Esfero rojo y negro borrrable
- ❑ Borrador de nata o miga de pan (Se sugiere Maped)
- ❑ Taja lápiz doble con contenedor de viruta (Se sugiere Maped)
- ❑ Caja de colores x 12(se sugiere magicolor o prismacolor)
- ❑ Estuche x 12 plumones de colores magicolor
- ❑ Regla plástica de 30 cm (No metálica) (Se sugiere Magicolor)
- ❑ Pegante en barra de 40gr(se sugiere Kores)
- ❑ Tijeras punta roma(Se sugiere Maped)
- ❑ Transportador de 360°(se sugiere Maped)
- ❑ Compás(se sugiere Study Maped)

Todo deberá estar marcado con nombre completo

NO LE COMPRE A SUS HIJOS CORRECTORES; LOS ESTUDIANTES DEL COLEGIO NUESTRA SEÑORA DE LA SALETTE NO DEBEN USARLO EN SUS CUADERNOS, TRABAJOS, NI EVALUACIONES.

Otros elementos que necesitare durante mi proceso de aprendizaje:

- ✓ Morral pequeño sin llantas para transportar mis libros
- ✓ 1 carpeta plastificada para traer y guardar mis trabajos
- ✓ 1 carpeta de presentación (martes de prueba)
- ✓ Diccionario de español
- ✓ Diccionario de ingles

**RECUERDE E INCENTIVE A SUS HIJOS SOBRE EL CUIDADO Y USO CORRECTO DE LOS UTILES ESCOLARES**

Para artes y laboratorio de biología

- Bata blanca de manga larga
- Debe estar marcada



**LIBRO DE LECTURA CRÍTICA**  
**LECTOPOLIS C**  
*Ed. Santillana*

**UNIFORMES**  
**Todos los estudiantes desde el primer día deben portar los uniformes correspondientes.**  
**De igual manera los uniformes tienen que estar marcados en la totalidad de sus piezas**  
**Incluyendo zapatos**

**INICIACION DE CLASES febrero 7 de 2022**  
**RECUERDE QUE LA HORA DE ENTRADA ES LAS 6:30 A.M.**  
**HORA SALIDA PARA PREESCOLAR, PRIMARIA Y BACHILLERATO**  
**2:30 P.M**  
**Para ampliar esta información y aclarar dudas visite nuestra página**  
**[www.colegiolasalette.edu.co](http://www.colegiolasalette.edu.co) en el link manual de convivencia**  
**La puntualidad hace parte de los valores que contribuyen a la formación de los niños**



# COLEGIO NUESTRA SEÑORA DE LA SALETTE

LISTA DE TEXTOS Y ÚTILES ESCOLARES 2022



# GRADO 4

**LOS LIBROS Y ÚTILES, SON UNA HERRAMIENTA IMPORTANTE Y DEFINITIVA PARA EL DESARROLLO DE LAS ACTIVIDADES ACADÉMICAS POR LO TANTO SON UN REQUISITO**

## CUADERNOS

6 cuadernos cuadrículados de 100 hojas (Matemáticas, geometría, ciencias naturales, geografía, historia e inglés)

1 cuaderno ferrocarril de 100 hojas (Español)

1 cuaderno ferrocarril de 50 hojas (PROYES)

1 block cuadrículado tamaño carta para evaluaciones

**TODOS LOS CUADERNOS FORRADOS CON PAPEL CONTACT TRANSPARENTE Y MARCADOS DE FORMA ADECUADA CON NOMBRES Y APELLIDOS EN LA PRIMERA HOJA**

**LOS CUADERNOS DEBEN SER GRANDES Y COCIDOS (NO ANILLADOS) YA QUE SON MAS RENDIDORES Y EVITAN QUE SE ARRANQUEN LAS HOJAS, SE SUGIERE QUE SEAN NORMA POR SU DURABILIDAD Y CALIDAD**

Otros elementos que necesitare durante mi proceso de aprendizaje:

- ✓ Morral pequeño sin llantas para transportar mis libros
- ✓ 1 carpeta plastificada para traer y guardar mis trabajos
- ✓ 1 carpeta de presentación (martes de prueba)
- ✓ Diccionario de español
- ✓ Diccionario de ingles

**LIBRO DE LECTURA CRÍTICA**  
**LECTOPOLIS D**  
Ed. Santillana

**RECUERDE E INCENTIVE A SUS HIJOS SOBRE EL CUIDADO Y USO CORRECTO DE LOS ÚTILES ESCOLARES**

Para artes y laboratorio de biología

- Bata blanca de manga larga  
Debe estar marcada



**UNIFORMES**  
**Todos los estudiantes desde el primer día deben portar los uniformes correspondientes. De igual manera los uniformes tienen que estar marcados en la totalidad de sus piezas Incluyendo los zapatos**

**INICIACION DE CLASES** febrero 7 de 2022

**RECUERDE QUE LA HORA DE ENTRADA ES LAS 6:30 A.M.**

**HORA SALIDA PARA PREESCOLAR, PRIMARIA Y BACHILLERATO**  
**2:30 P.M**

Para ampliar esta información y aclarar dudas visite nuestra página [www.colegiolasalette.edu.co](http://www.colegiolasalette.edu.co) en el link manual de convivencia

**La puntualidad hace parte de los valores que contribuyen a la formación de los niños**

En mi cartuchera debo tener siempre:

- ❑ Lápiz negro triangular N°2 (se sugiere Paper Mate)
- ❑ Lápiz rojo (Paper mate)
- ❑ Esfero rojo y negro borrable
- ❑ Borrador de nata o miga de pan (se sugiere Maped)
- ❑ Tajalápiz doble con contenedor de viruta (se sugiere maped)
- ❑ Caja de colores x 12 (se sugiere magicolor o prisma color)
- ❑ Estuche x 12 plumones de colores (se sugiere magicolor)
- ❑ Regla plástica de 30 cm (No metálica) (se sugiere Maped)
- ❑ Pegante en barra de 40gr (se sugiere Korés)
- ❑ Tijeras punta roma (se sugiere Maped)
- ❑ Transportador de 360° (se sugiere Maped)
- ❑ Compás (se sugiere Study Maped)

Todo deberá estar marcado con nombre completo

NO LE COMPRE A SUS HIJOS CORRECTORES; LOS ESTUDIANTES DEL COLEGIO NUESTRA SEÑORA DE LA SALETTE NO DEBEN USARLO EN SUS CUADERNOS, TRABAJOS, NI EVALUACIONES

# COLEGIO NUESTRA SEÑORA DE LA SALETTE

LISTA DE TEXTOS Y ÚTILES ESCOLARES 2022



GRADO **5**

**LOS LIBROS Y ÚTILES, SON UNA HERRAMIENTA IMPORTANTE Y DEFINITIVA PARA EL DESARROLLO DE LAS ACTIVIDADES ACADÉMICAS POR LO TANTO SON UN REQUISITO**

## CUADERNOS

**6 cuadernos cuadriculados de 100 hojas (Matemáticas, geometría, ciencias naturales, geografía, historia e inglés)**

**1 cuaderno ferrocarril de 100 hojas (Español)**

**1 cuaderno ferrocarril de 100 hojas (PROYES)**

**1 block cuadriculado tamaño carta para evaluaciones**

**TODOS LOS CUADERNOS FORRADOS CON PAPEL CONTACT TRANSPARENTE Y MARCADOS DE FORMA ADECUADA CON NOMBRES Y APELLIDOS EN LA PRIMERA HOJA**

**LOS CUADERNOS DEBEN SER GRANDES Y COCIDOS (NO ANILLADOS) YA QUE SON MAS RENDIDORES Y EVITAN QUE SE ARRANQUEN LAS HOJAS, SE SUGIERE QUE SEAN NORMA POR SU DURABILIDAD Y CALIDAD**

Otros elementos que necesitare durante mi proceso de aprendizaje:

- ✓ Morral pequeño sin llantas para transportar mis libros
- ✓ 1 carpeta plastificada para traer y guardar mis trabajos
- ✓ Diccionario de español
- ✓ Diccionario de inglés

**RECUERDE E INCENTIVE A SUS HIJOS SOBRE EL CUIDADO Y USO CORRECTO DE LOS ÚTILES ESCOLARES**

Para artes y laboratorio de biología

- Bata blanca de manga larga  
Debe estar marcada



**LIBRO DE LECTURA CRÍTICA  
LECTOPOLIS E  
Ed. Santillana**

**UNIFORMES**  
**Todos los estudiantes desde el primer día deben portar los uniformes correspondientes. De igual manera los uniformes tienen que estar marcados en la totalidad de sus piezas Incluyendo los zapatos**

En mi cartuchera debo tener siempre:

- ❑ Lápiz negro triangular ( se sugiere Paper Mate)
- ❑ Lápiz rojo(se sugiere Maper Mate )
- ❑ Esfero rojo y negro borrrable
- ❑ Borrador de nata o miga de pan(se sugiere Maped)
- ❑ Tajalápiz doble con contenedor de viruta(se sugiere Maped)
- ❑ Caja de colores x 12(se sugiere magicolor o prismacolor)
- ❑ Estuche x 12 plumones de colores(magicolor)
- ❑ Regla plástica de 30 cm (No metálica)(se sugiere Maped)
- ❑ Pegante en barra de 40gr(se sugiere Kores)
- ❑ Tijeras punta roma(se sugiere Maped)
- ❑ Transportador 360°(se sugiere Maped)
- ❑ Compás(se sugiere Study Maped)

Todo deberá estar marcado con nombre completo

NO LES COMPRE A SUS HIJOS CORRECTORES; LOS ESTUDIANTES DEL COLEGIO NUESTRA SEÑORA DE LA SALETTE NO DEBEN USARLO EN SUS CUADERNOS, TRABAJOS, NI EVALUACIONES

**INICIACION DE CLASES febrero 7 de 2022**

**RECUERDE QUE LA HORA DE ENTRADA ES LAS 6:30 A.M.**

**HORA SALIDA PARA PREESCOLAR, PRIMARIA Y BACHILLERATO 2:30 P.M**

Una vez se cierre los estudiantes deberán ingresar al patio y perderán el primer bloque

Para ampliar esta información y aclarar dudas visite nuestra página [www.colegiolasalette.edu.co](http://www.colegiolasalette.edu.co) en el link manual de convivencia

**La puntualidad hace parte de los valores que contribuyen a la formación de los niños**

# COLEGIO NUESTRA SEÑORA DE LA SALETTE

## LISTA DE TEXTOS Y ÚTILES ESCOLARES 2022



# GRADO 6

**LOS LIBROS Y ÚTILES, SON UNA HERRAMIENTA IMPORTANTE Y DEFINITIVA PARA EL DESARROLLO DE LAS ACTIVIDADES ACADÉMICAS POR LO TANTO SON UN REQUISITO**

### CUADERNOS

8 cuadernos cuadrículados de 100 hojas (biología, química, español, matemáticas, geometría, sociales, inglés, física)

4 cuadernos cuadrículados de 50 hojas (informática y emprendimiento, educación religiosa y valores, proy. matemático, estadística)

**LOS CUADERNOS DEBEN SER GRANDES Y COCIDOS (NO ANILLADOS) YA QUE SON MAS RENDIDORES Y EVITAN QUE SE ARRANQUEN LAS HOJAS, SE SUGIERE QUE SEA NORMA POR SU DURABILIDAD Y CALIDAD**

### LIBROS

Desafíos comunicativos 6 Ed. Santillana

Desafíos científicos 6 Ed. Santillana

Desafíos matemáticos 6 Ed. Santillana

Boost 1 english coursebook blackswan publishing house (CON PIN)

Diccionario de inglés (solo si el estudiante no lo tiene)

Diccionario de español

En mi cartuchera debo tener siempre:

- ▣ Lápiz negro triangular N°2 (se sugiere Paper mate)
  - ▣ 1 portaminas 0.5 (Marca sugerida Staedtler)
  - ▣ 1 Micro punta negro
  - ▣ Esferos de diferente color
  - ▣ Borrador de nata o miga de pan (se sugiere Maped)
  - ▣ Tajalápiz doble con contenedor de viruta (se sugiere Maped)
  - ▣ Caja de colores x 12 (se sugiere magicolor o prism color)
  - ▣ Resaltador (se sugiere Sharpie)
  - ▣ Estuche x 12 plumones de colores (Magicolor)
  - ▣ Regla plástica de 30 cm (Nometálica) (se sugiere Maped)
  - ▣ Kit de Escuadras de 30cm (se sugiere Maped)
  - ▣ Compás de precisión (se sugiere Maped)
- Todo deberá estar marcado con nombre completo

Otros elementos que necesitare durante mi proceso de aprendizaje:

- Morral sin llantas para transportar mis libros
- 1 carpeta plastificada para guardar mis evaluaciones
- USB para clase de informática (opcional)
- Para las prácticas de laboratorio bata blanca de manga larga
- En artes se pedirán los materiales de acuerdo a los proyectos

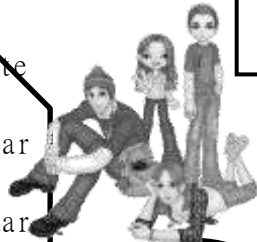

**RECUERDE E INCENTIVE A SUS HIJOS SOBRE EL CUIDADO Y USO CORRECTO DE LOS ÚTILES ESCOLARES**

### PLAN LECTOR

*Los libros se irán solicitando de acuerdo al avance del tema en la diferentes asignaturas (3 por bimestre aprox.)*

### UNIFORMES

**Todos los estudiantes desde el primer día deben portar los uniformes correspondientes. De igual manera los uniformes tienen que estar marcados en la totalidad de sus piezas y seguir las indicaciones del porte del mismo contempladas en el manual de convivencia.**

**INICIACION DE CLASES febrero 7 de 2022**

**RECUERDE QUE LA HORA DE ENTRADA ES LAS 6:30 A.M.**

**HORA SALIDA 2:30 P.M**

**Para ampliar esta información y aclarar dudas visite nuestra página [www.colegiolasalette.edu.co](http://www.colegiolasalette.edu.co) en el link manual de convivencia**

**La puntualidad hace parte de los valores que contribuyen a la formación de los niños**

# COLEGIO NUESTRA SEÑORA DE LA SALETTE

LISTA DE TEXTOS Y ÚTILES ESCOLARES 2022



# GRADO 7

**LOS LIBROS Y ÚTILES, SON UNA HERRAMIENTA IMPORTANTE Y DEFINITIVA PARA EL DESARROLLO DE LAS ACTIVIDADES ACADÉMICAS POR LO TANTO SON UN REQUISITO**

## CUADERNOS

8 cuadernos cuadriculados de 100 hojas (biología, química, español, matemáticas, geometría, sociales, inglés, física)

4 cuadernos cuadriculados de 50 hojas (informática y emprendimiento, educación religiosa y valores, proy. matemático, estadística)

**LOS CUADERNOS DEBEN SER GRANDES Y COCIDOS (NO ANILLADOS) YA QUE SON MAS RENDIDORES Y EVITAN QUE SE ARRANQUEN LAS HOJAS, SE SUGIERE QUE SEA NORMA POR SU DURABILIDAD Y CALIDAD**

## LIBROS

Desafíos comunicativos 7 Ed. Santillana

Desafíos científicos 7 Ed. Santillana

Desafíos matemáticos 7 Ed. Santillana

Boost 2 english coursebook blackswan publishing house (CON PIN)

Diccionario de inglés (solo si el estudiante no lo tiene)

Diccionario de español

En mi cartuchera debo tener siempre:

- ☑ Lápiz negro triangular N°2 (se sugiere Paper mate)
- ☑ 1 portaminas 0.5 (Marca sugerida Staedtler)
- ☑ 1 Micro punta negro
- ☑ Esferos de diferente color
- ☑ Borrador de nata o miga de pan (se sugiere Maped)
- ☑ Tajalápiz doble con contenedor de viruta (se sugiere Maped)
- ☑ Caja de colores x 12 (se sugiere magicolor o Prismacolor)
- ☑ Resaltador (se sugiere Sharpie)
- ☑ Estuche x 12 plumones de colores (Magicolor)
- ☑ Regla plástica de 30 cm (No metálica) (se sugiere Maped)
- ☑ Kit de Escuadras de 30cm (se sugiere Maped)
- ☑ Compás de precisión (se sugiere Maped)

Todo deberá estar marcado con nombre completo

Otros elementos que necesitare durante mi proceso de aprendizaje:

- Morral sin llantas para transportar mis libros
- 1 carpeta plastificada para guardar mis evaluaciones
- USB para clase de informática (opcional)
- Para las prácticas de laboratorio bata blanca de manga larga
- En artes se pedirán los materiales de acuerdo a los proyectos



**RECUERDE E INCENTIVE A SUS HIJOS SOBRE EL CUIDADO Y USO CORRECTO DE LOS ÚTILES ESCOLARES**

## PLAN LECTOR

*Los libros se irán solicitando de acuerdo al avance del tema en la diferentes asignaturas (3 por bimestre aprox.)*

## UNIFORMES

**Todos los estudiantes desde el primer día deben portar los uniformes correspondientes. De igual manera los uniformes tienen que estar marcados en la totalidad de sus piezas y seguir las indicaciones del porte del mismo contempladas en el manual de convivencia.**

**INICIACION DE CLASES febrero 8 de 2022**

**RECUERDE QUE LA HORA DE ENTRADA ES LAS 6:30 A.M.**

**HORA SALIDA PARA PREESCOLAR, PRIMARIA Y BACHILLERATO 2:30 P.M**

**Para ampliar esta información y aclarar dudas visite nuestra página**

**[www.colegiolasalette.edu.co](http://www.colegiolasalette.edu.co) en el link manual de convivencia**

**La puntualidad hace parte de los valores que contribuyen a la formación de los niños**



# COLEGIO NUESTRA SEÑORA DE LA SALETTE

## LISTA DE TEXTOS Y ÚTILES ESCOLARES 2022



GRADO  
**8**

**LOS LIBROS Y ÚTILES, SON UNA HERRAMIENTA IMPORTANTE Y DEFINITIVA PARA EL DESARROLLO DE LAS ACTIVIDADES ACADÉMICAS POR LO TANTO SON UN REQUISITO**

### CUADERNOS

8 cuadernos cuadriculados de 100 hojas (biología, química, español, matemáticas, geometría, sociales, inglés, física)

4 cuadernos cuadriculados de 50 hojas (informática y emprendimiento, educación religiosa y valores, proy. matemático, estadística)

**LOS CUADERNOS DEBEN SER GRANDES Y COCIDOS (NO ANILLADOS) YA QUE SON MAS RENDIDORES Y EVITAN QUE SE ARRANQUEN LAS HOJAS, SE SUGIERE QUE SEA NORMA POR SU DURABILIDAD Y CALIDAD**

### LIBROS

Desafíos comunicativos 8 Ed. Santillana

Desafíos científicos 8 Ed. Santillana

Álgebra de Baldor

Boost 3 english coursebook blackswan publishing house (CON PIN)

Diccionario de inglés (solo si el estudiante no lo tiene)

Diccionario de español

En mi cartuchera debo tener siempre:

- ▣ Lápiz negro triangular N°2 (se sugiere Paper Mate)
- ▣ 1 portaminas 0.5 (Marca sugerida Staedtler)
- ▣ 1 Micro punta negro
- ▣ Esferos de diferente color
- ▣ Borrador de nata o miga de pan (se sugiere Maped)
- ▣ Tajalápiz doble con contenedor de viruta (se sugiere Maped)
- ▣ Caja de colores x 12 (se sugiere magicolor o prismacolor)
- ▣ Resaltador (se sugiere Sharpie)
- ▣ Estuche x 12 plumones de colores (se sugiere Magicolor)
- ▣ Regla plástica de 30 cm (No metálica) (se sugiere Maped)
- ▣ Kit de Escuadras de 30cm (se sugiere Maped)
- ▣ Compás de precisión (se sugiere Maped)

Todo deberá estar marcado con nombre completo

Otros elementos que necesitare durante mi proceso de aprendizaje:

- 1 carpeta plastificada para guardar mis evaluaciones
- USB para clase de informática (opcional)
- Para las prácticas de laboratorio bata blanca de manga larga
- En artes se pedirán los materiales de acuerdo a los proyectos



**RECUERDE E INCENTIVE A SUS HIJOS SOBRE EL CUIDADO Y USO CORRECTO DE LOS ÚTILES ESCOLARES**

### PLAN LECTOR

*Los libros se irán solicitando de acuerdo al avance del tema en la diferentes asignaturas (3 por bimestre aprox.)*

### UNIFORMES

**Todos los estudiantes desde el primer día deben portar los uniformes correspondientes. De igual manera los uniformes tienen que estar marcados en la totalidad de sus piezas y seguir las indicaciones del porte del mismo contempladas en el manual de convivencia.**

**INICIACION DE CLASES** febrero 7 de 2022

**RECUERDE QUE LA HORA DE ENTRADA ES LAS 6:30 A.M.**

**HORA SALIDA PARA PREESCOLAR, PRIMARIA Y BACHILLERATO 2:30 P.M**

Para ampliar esta información y aclarar dudas visite nuestra página

[www.colegiolasalette.edu.co](http://www.colegiolasalette.edu.co) en el link manual de convivencia

**La puntualidad hace parte de los valores que contribuyen a la formación de los niños**

# COLEGIO NUESTRA SEÑORA DE LA SALETTE

## LISTA DE TEXTOS Y ÚTILES ESCOLARES 2022



# GRADO 9

**LOS LIBROS Y ÚTILES, SON UNA HERRAMIENTA IMPORTANTE Y DEFINITIVA PARA EL DESARROLLO DE LAS ACTIVIDADES ACADÉMICAS POR LO TANTO SON UN REQUISITO**

### CUADERNOS

8 cuadernos cuadriculados de 100 hojas (biología, química, español, matemáticas, geometría, sociales, inglés, física)

4 cuadernos cuadriculados de 50 hojas (informática y emprendimiento, educación religiosa y valores, proy. matemático, estadística)

**LOS CUADERNOS DEBEN SER GRANDES Y COCIDOS (NO ANILLADOS) YA QUE SON MAS RENDIDORES Y EVITAN QUE SE ARRANQUEN LAS HOJAS, SE SUGIERE QUE SEA NORMA POR SU DURABILIDAD Y CALIDAD**

### LIBROS

Desafíos matemáticos 9 Ed. Santillana

Desafíos comunicativos 9 Ed. Santillana

Boost 4 english coursebook blackswan publishing house (CON PIN)

Diccionario de inglés (solo si el estudiante no lo tiene)

Diccionario de español

En mi cartuchera debo tener siempre:

- ❑ Lápiz negro triangular N°2 (se sugiere Paper Mate)
  - ❑ 1 portaminas 0.5 (Marca sugerida Staedtler)
  - ❑ 1 Micro punta negro
  - ❑ Esferos de diferente color
  - ❑ Borrador de nata o miga de pan (se sugiere Maped)
  - ❑ Tajalápiz doble con contenedor de viruta (se sugiere Maped)
  - ❑ Caja de colores x 12 (se sugiere magicolor o prismacolor)
  - ❑ Resaltador (se sugiere Sharpie)
  - ❑ Estuche x 12 plumones de colores (se sugiere magicolor)
  - ❑ Regla plástica de 30 cm (No metálica) (se sugiere Maped)
  - ❑ Kit de Escuadras de 30cm (se sugiere Maped)
  - ❑ Compás de precisión (se sugiere Maped)
  - ❑ Calculadora científica
- Todo deberá estar marcado con nombre completo

Otros elementos que necesitare durante mi proceso de aprendizaje:

- 1 carpeta plastificada para guardar mis evaluaciones
- USB para clase de informática (opcional)
- Para las prácticas de laboratorio bata blanca de manga larga
- En artes se pedirán los materiales de acuerdo a los proyectos



**RECUERDE E INCENTIVE A SUS HIJOS SOBRE EL CUIDADO Y USO CORRECTO DE LOS ÚTILES ESCOLARES**

### PLAN LECTOR

*Los libros se irán solicitando de acuerdo al avance del tema en la diferentes asignaturas (3 por bimestre aprox.)*

### UNIFORMES

**Todos los estudiantes desde el primer día deben portar los uniformes correspondientes. De igual manera los uniformes tienen que estar marcados en la totalidad de sus piezas y seguir las indicaciones del porte del mismo contempladas en el manual de convivencia.**

**INICIACION DE CLASES febrero 7 de 2022**

**RECUERDE QUE LA HORA DE ENTRADA ES LAS 6:30 A.M.**

**HORA SALIDA PARA PREESCOLAR, PRIMARIA Y BACHILLERATO 2:30 P.M**

Para ampliar esta información y aclarar dudas visite nuestra página

[www.colegiolasalette.edu.co](http://www.colegiolasalette.edu.co) en el link manual de convivencia

**La puntualidad hace parte de los valores que contribuyen a la formación de los niños**

# COLEGIO NUESTRA SEÑORA DE LA SALETTE

## LISTA DE TEXTOS Y ÚTILES ESCOLARES 2022



**GRADO 10**

**LOS LIBROS Y ÚTILES, SON UNA HERRAMIENTA IMPORTANTE Y DEFINITIVA PARA EL DESARROLLO DE LAS ACTIVIDADES ACADÉMICAS POR LO TANTO SON UN REQUISITO**

### CUADERNOS

8 cuadernos cuadriculados de 100 hojas (biología, química, español, matemáticas, geometría, sociales, inglés, física)

4 cuadernos cuadriculados de 50 hojas (informática y emprendimiento, educación religiosa y valores, proy. matemático, estadística)

**LOS CUADERNOS DEBEN SER GRANDES Y COCIDOS (NO ANILLADOS) YA QUE SON MAS RENDIDORES Y EVITAN QUE SE ARRANQUEN LAS HOJAS, SE SUGIERE QUE SEA NORMA POR SU DURABILIDAD Y CALIDAD**

### LIBROS

Desafíos matemáticos 10 Ed. Santillana  
Boost 5 english coursebook blackswan publishing house ( CON PIN )  
Diccionario de inglés (solo si el estudiante no lo tiene)

En mi cartuchera debo tener siempre:

- ☑ Lápiz negro triangular N°2 ( se sugiere Paper Mate)
- ☑ 1 portaminas 0.5 (Marca sugerida Staedtler)
- ☑ 1 Micro punta negro
- ☑ Esferos de diferente color
- ☑ Borrador de nata o miga de pan (se sugiere Maped)
- ☑ Tajalápiz doble con contenedor de viruta (se sugiere Maped)
- ☑ Caja de colores x 12(se sugiere magicolor o prismacolor)
- ☑ Resaltador (se sugiere Sharpie)
- ☑ Estuche x 12 plumones de colores (se sugiere Magicolor)
- ☑ Regla plástica de 30 cm (No metálica) (se sugiere Maped)
- ☑ Kit de Escuadras de 30cm (se sugiere Maped)
- ☑ Compás de precisión (se sugiere Maped)
- ☑ Calculadora científica

Todo deberá estar marcado con nombre completo

Otros elementos que necesitaré durante mi proceso de aprendizaje:

- 1 carpeta plastificada para guardar mis evaluaciones
- USB para clase de informática (opcional)
- Para las prácticas de laboratorio bata blanca de manga larga
- En artes se pedirán los materiales de acuerdo a los proyectos



**RECUERDE E INCENTIVE A SUS HIJOS SOBRE EL CUIDADO Y USO CORRECTO DE LOS ÚTILES**

### PLAN LECTOR

*Los libros se irán solicitando de acuerdo al avance del tema en la diferentes asignaturas (3 por bimestre aprox.)*

### UNIFORMES

**Todos los estudiantes desde el primer día deben portar los uniformes correspondientes.**

**De igual manera los uniformes tienen que estar marcados en la totalidad de sus piezas y seguir las indicaciones del porte del mismo contempladas en el manual de convivencia.**

**INICIACION DE CLASES febrero 7 de 2022**

**RECUERDE QUE LA HORA DE ENTRADA ES LAS 6:30 A.M.**

**HORA SALIDA PARA PREESCOLAR, PRIMARIA Y BACHILLERATO 2:30 P.M**

Para ampliar esta información y aclarar dudas visite nuestra página [www.colegiolasalette.edu.co](http://www.colegiolasalette.edu.co) en el link manual de convivencia

**La puntualidad hace parte de los valores que contribuyen a la formación de los niños**

# COLEGIO NUESTRA SEÑORA DE LA SALETTE

## LISTA DE TEXTOS Y ÚTILES ESCOLARES 2022



# GRADO 11

**LOS LIBROS Y ÚTILES, SON UNA HERRAMIENTA IMPORTANTE Y DEFINITIVA PARA EL DESARROLLO DE LAS ACTIVIDADES ACADÉMICAS POR LO TANTO SON UN REQUISITO**

### CUADERNOS

8 cuadernos cuadriculados de 100 hojas (biología, química, español, matemáticas, geometría, sociales, inglés, física)

4 cuadernos cuadriculados de 50 hojas (informática y emprendimiento, educación religiosa y valores, proy. matemático, estadística)

**LOS CUADERNOS DEBEN SER GRANDES Y COCIDOS (NO ANILLADOS) YA QUE SON MAS RENDIDORES Y EVITAN QUE SE ARRANQUEN LAS HOJAS, SE SUGIERE QUE SEA NORMA POR SU DURABILIDAD Y CALIDAD**

### LIBROS

Boost 6 english coursebook blackswan publishing house( CON PIN)  
Diccionario de inglés (solo si el estudiante no lo tiene)

En mi cartuchera debo tener siempre:

- ☑ Lápiz negro triangular N°2B (se sugiere Paper Mate)
- ☑ 1 portaminas 0.5 (Marca sugerida Staedtler)
- ☑ 1 Micro punta negro
- ☑ Esferos de diferente color
- ☑ Borrador de nata o miga de pan (se sugiere Maped)
- ☑ Tajalápiz doble con contenedor de viruta (se sugiere Maped)
- ☑ Caja de colores x 12(se sugiere magicolor o prismacolor)
- ☑ Resaltador (se sugiere Sharpie)
- ☑ Estuche x 12 plumones de colores (se sugiere Magicolor)
- ☑ Regla plástica de 30 cm (No metálica) (se sugiere Maped)
- ☑ Kit de Escuadras de 30cm(se sugiere Maped)
- ☑ Compás de precisión(se sugiere Maped)
- ☑ Calculadora científica

Todo deberá estar marcado con nombre completo

Otros elementos que necesitare durante mi proceso de aprendizaje:

- 1 carpeta plastificada para guardar mis evaluaciones
- USB para clase de informática
- Para las prácticas de laboratorio bata blanca de manga larga
- En artes se pedirán los materiales de acuerdo a los proyectos



**RECUERDE E INCENTIVE A SUS HIJOS SOBRE EL CUIDADO Y USO CORRECTO DE LOS ÚTILES ESCOLARES**

### PLAN LECTOR

*Los libros se irán solicitando de acuerdo al avance del tema en la diferentes asignaturas (3 por bimestre aprox.)*

### UNIFORMES

**Todos los estudiantes desde el primer día deben portar los uniformes correspondientes.**

**De igual manera los uniformes tienen que estar marcados en la totalidad de sus piezas y seguir las indicaciones del porte del mismo contempladas en el manual de convivencia.**

**INICIACION DE CLASES febrero 7 de 2022**

**RECUERDE QUE LA HORA DE ENTRADA ES LAS 6:30 A.M.**

**HORA SALIDA PARA PREESCOLAR, PRIMARIA Y BACHILLERATO 2:30 P.M**

**Para ampliar esta información y aclarar dudas visite nuestra página [www.colegiolasalette.edu.co](http://www.colegiolasalette.edu.co) en el link manual de convivencia**

**La puntualidad hace parte de los valores que contribuyen a la formación de los niños**